OCEANIS 46.1

My Course

Die Segelyacht Oceanis 46.1 "My Course", Baujahr 2020, liegt in Trogir, Marina Trogir (ex.SCT), Trogir - Kroatien. Die Yacht verfügt über 3 Kabinen, bietet Platz für 6 + 2 Personen und hat 3 Toiletten/Duschen.

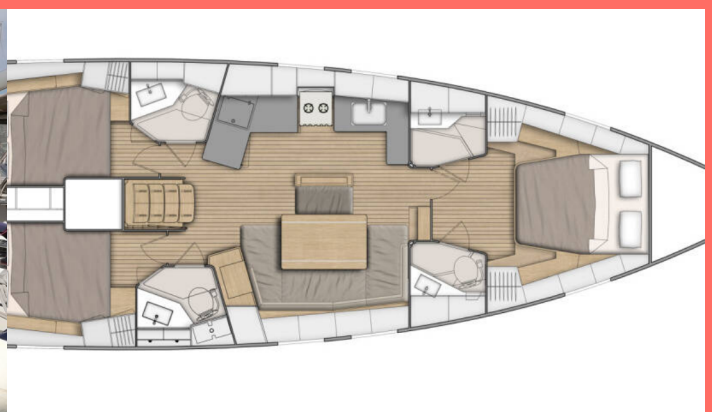

YACHT-SPEZIFIKATIONEN

Charterbasis
Trogir, Marina Trogir (ex.SCT), Kroatien

Yacht ID
671

Marke
Bénéteau

Name
My Course

Baujahr
2020

Länge
14.60 m

Cabins
3

Liegeplätze
6 + 2

Max. Passagiere
8

Toilette/Dusche
3

STANDARD-YACHTAUSRÜSTUNG

Bordküche	Backofen (gas), El. Kühlbox, Gas-Kocher, Gasflasche, Kühlschrank, Moka pot, Pantryausrüstung, Spüle, Warmes Wasser
Deckausrüstung	Anker Delta (20 kg), Anker Jambo (10 kg), Badeplattform, Beiboot (2,40m), Bilgenpumpe - Manuell, Bimini Top, Bootshaken, Cockpittisch, Elektrische Ankerwinde, Fender (8 + 1), Festmacher, Gangway, Griller im Cockpit, Hauptanker, Heckdusche, Sprayhood, Teak seats in cockpit, Teakholz im Cockpit, Wasserschlauch, Winschkurbeln
Interieur	Barometer, Bettbezug, Elektrische Toilette, Schiffsuhr, Ventilatoren in allen Kabinen
Komfort	Bettwäsche, Cockpit Kissen, Fliegengitter, Polster
Navigation	Autopilot (Raymarine P70S), Bugstrahlruder, Compass, Fernglas, GPS Kartenplotter - Cockpit (Raymarine Axiom 7), Handpeilkompass, Navigationsset, Radarreflektor, Seekarten und nautische Reiseführer, Teiler, Seekarten, Tridata (Raymarine pack.), Windmesser (Raymarine pack.)
Segel	Winsch
Sicherheitsausrüstung	Erste-Hilfe-Kit (Bordapotheke), Fäkalientank, Feuerlöscher, Flickzeug, Handlampe, Leuchtraketen, Lifebelts, Nebelhorn, Notpinne, Rettungsinsel, Rettungsring mit Licht, Schwimmwesten, UKW Funk (Raymarine53, AIS), Werkzeugset
Unterhaltung	Außenlautsprecher, Fusion radio, Wi-Fi Internet
Yachtelektrik	220V Stecker, E-Landanschluss 220 V, elektrische Bilgenpumpe, Heizung, Klimaanlage (in salon (shore power only)), Ladegerät, Pumpe, Service Batterien (3 x 100 Ah + 1x40 Ah), Shore Netzkabel, Solar Panel

PRICE / WOCHEN

07.06. - 14.06.2025 Gebucht	**14.06. - 21.06.2025** Gebucht	**21.06. - 28.06.2025** Gebucht	**28.06. - 05.07.2025** Gebucht
05.07. - 12.07.2025 Gebucht	**12.07. - 19.07.2025** Gebucht	**19.07. - 26.07.2025** Gebucht	**26.07. - 02.08.2025** Gebucht
02.08. - 09.08.2025 Gebucht	**09.08. - 23.08.2025** Gebucht	**23.08. - 30.08.2025** Gebucht	**30.08. - 06.09.2025** Gebucht
06.09. - 13.09.2025 Gebucht	**13.09. - 20.09.2025** Gebucht	**20.09. - 27.09.2025** Gebucht	**27.09. - 04.10.2025** Gebucht
04.10. - 11.10.2025 Gebucht	**11.10. - 18.10.2025** Gebucht	**18.10. - 25.10.2025** **1.278 €** ~~1.825 €~~	**25.10. - 01.11.2025** **1.278 €** ~~1.825 €~~
01.11. - 08.11.2025 **1.358 €** ~~1.940 €~~	**10.11. - 13.03.2026** Gebucht		

WEB
charterbar-yachting.de

TELEFON
+49 (0)931-30 699 04-0

E-MAIL
info@charterbar-yachting.de

CHARTERBAR YACHTING
Gertrud-von-le-Fort-Straße 7, 97074, Würzburg, Deutschland

CHARTERBAR Yachting