# BALI 4.1

Galassia

**Die Katamaran Bali 4.1 "Galassia", Baujahr 2020, liegt in Corfu, Gouvia Marina, Korfu - Griechenland . Die Yacht verfügt über 4 + 2 Kabinen, bietet Platz für 8 + 2 Personen und hat 4 Toiletten/Duschen.**

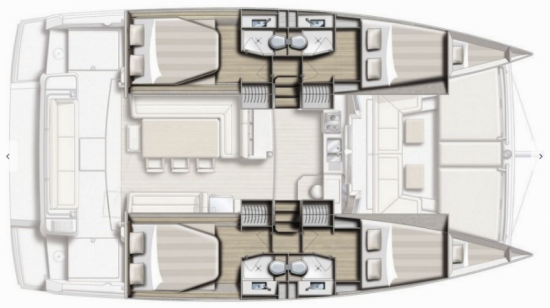

## YACHT-SPEZIFIKATIONEN

Charterbasis
**Corfu, Gouvia Marina, Griechenland**

Yacht ID
**5860**

Marke
**Catana**

Name
**Galassia**

Baujahr
**2020**

Länge
**12.35 m**

Cabins
**4 + 2**

Liegeplätze
**8 + 2**

Toilette/Dusche
**4**

## STANDARD-YACHTAUSRÜSTUNG

| | |
|---|---|
| Bordküche | Kaffeemaschine, Kühlschrank (272 L), Tiefkühlfach |
| Deckausrüstung | Außenborder (6 HP), Beiboot (2.90m), Bimini Top, Elektrische Ankerwinde, Gangway, Sprayhood |
| Interieur | Elektrische Toilette, Elektrischer Ventilator |
| Navigation | Autopilot, GPS Kartenplotter |
| Segel | Elektrische Winsch |
| Unterhaltung | Radio (MP3/USB/Bluetooth), Schnorchelausrüstung, Stand up paddle (SUP) - FREE |
| Yachtelektrik | Inverter, Solar Panel, USB Steckern |

# PRICE / WOCHEN

| | | | |
|---|---|---|---|
| 07.06. - 14.06.2025<br>Gebucht | 14.06. - 21.06.2025<br>Gebucht | 21.06. - 28.06.2025<br>Gebucht | 28.06. - 05.07.2025<br>Gebucht |
| 05.07. - 12.07.2025<br>Gebucht | 12.07. - 19.07.2025<br>Gebucht | 19.07. - 26.07.2025<br>Gebucht | 26.07. - 09.08.2025<br>Gebucht |
| 09.08. - 16.08.2025<br>Gebucht | 16.08. - 23.08.2025<br>Gebucht | 23.08. - 30.08.2025<br>Gebucht | 30.08. - 06.09.2025<br>Gebucht |
| 06.09. - 20.09.2025<br>Gebucht | 20.09. - 27.09.2025<br>Gebucht | 27.09. - 04.10.2025<br>4.346 € ~~5.300 €~~ | 04.10. - 11.10.2025<br>Gebucht |
| 11.10. - 18.10.2025<br>2.968 € ~~5.300 €~~ | 18.10. - 25.10.2025<br>2.436 € ~~4.200 €~~ | 25.10. - 01.11.2025<br>2.436 € ~~4.200 €~~ | 01.11. - 08.11.2025<br>2.436 € ~~4.200 €~~ |
| 08.11. - 15.11.2025<br>2.436 € ~~4.200 €~~ | 15.11. - 22.11.2025<br>2.436 € ~~4.200 €~~ | 22.11. - 29.11.2025<br>3.780 € ~~4.200 €~~ | 29.11. - 06.12.2025<br>3.780 € ~~4.200 €~~ |
| 06.12. - 13.12.2025<br>3.780 € ~~4.200 €~~ | 13.12. - 20.12.2025<br>3.780 € ~~4.200 €~~ | 20.12. - 27.12.2025<br>3.780 € ~~4.200 €~~ | |

**WEB**
charterbar-yachting.de

**TELEFON**
+49 (0)931-30 699 04-0

**E-MAIL**
info@charterbar-yachting.de

**CHARTERBAR YACHTING**
Gertrud-von-le-Fort-Straße 7, 97074, Würzburg, Deutschland

CHARTERBAR Yachting