FOUNTAINE PAJOT TANNA 47

Feeling Knotty

Die Katamaran Fountaine Pajot Tanna 47 "Feeling Knotty", Baujahr 2024, liegt in St. Thomas, Frenchtown Marina, - US Virgin Islands. Die Yacht verfügt über 5 Kabinen, bietet Platz für 10 Personen und hat 5 Toiletten/Duschen.

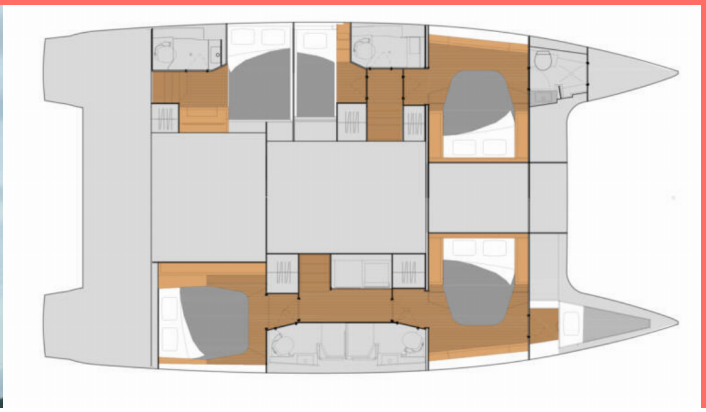

YACHT-SPEZIFIKATIONEN

Charterbasis
St. Thomas, Frenchtown Marina, US Virgin Islands

Yacht ID
5826

Marke
Fountaine Pajot

Name
Feeling Knotty

Baujahr
2024

Länge
13.94 m

Cabins
5

Liegeplätze
10

Toilette/Dusche
5

STANDARD-YACHTAUSRÜSTUNG

Bordküche	Backofen, Herd (3 burners), Kühlschrank, Mikrowelle, Pantryausrüstung, Tiefkühlfach
Deckausrüstung	Badeplattform, Beiboot mit Außenborder, Bimini Top, Cockpit Kühlschrank, Cockpittisch, Elektrische Ankerwinde, Grill, Heckdusche, Hydraulische Hebe Badeplattform, Teakholz im Cockpit
Interieur	Elektrische Toilette, Verwandelbarer Tisch im Salon
Komfort	Decksliegepolster
Navigation	Autopilot, GPS Kartenplotter - Cockpit (Garmin), Helm station, Wind/Geschwindigkeits/Tiefeninstrumente
Segel	Elektrische Winsch, Lazy bag, Lazy jacks
Sicherheitsausrüstung	Fäkalientank, UKW Funk
Unterhaltung	Außenlautsprecher, Fusion radio, Starlink, TV
Yachtelektrik	110 V Steckdose, Generator, Inverter, Klimaanlage, Solar Panel, Wassermacher - desalinator

PRICE / WOCHEN

17.06. - 30.06.2025 Gebucht	**30.06. - 12.07.2025** Gebucht	**12.07. - 20.07.2025** Gebucht	**22.07. - 02.08.2025** Gebucht
03.08. - 29.10.2025 Gebucht	**30.10. - 09.11.2025** Gebucht	**09.11. - 19.11.2025** Gebucht	**21.11. - 01.12.2025** Gebucht
02.12. - 12.12.2025 Gebucht	**26.12. - 05.01.2026** Gebucht		

WEB
charterbar-yachting.de

TELEFON
+49 (0)931-30 699 04-0

E-MAIL
info@charterbar-yachting.de

CHARTERBAR YACHTING
Gertrud-von-le-Fort-Straße 7, 97074, Würzburg, Deutschland

CHARTERBAR Yachting