BALI 4.1

Private Island I

Die Katamaran Bali 4.1 "Private Island I", Baujahr 2019, liegt in Marina Kremik, Primosten, - Kroatien. Die Yacht verfügt über 4 Kabinen, bietet Platz für 8 + 2 Personen und hat 4 Toiletten/Duschen.

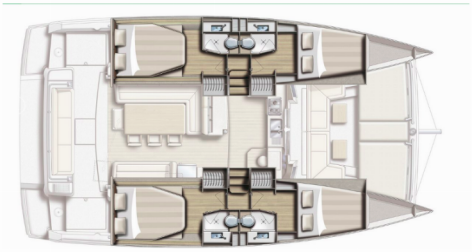

YACHT-SPEZIFIKATIONEN

Charterbasis
Marina Kremik, Primosten, Kroatien

Yacht ID
3658

Marke
Catana

Name
Private Island I

Baujahr
2019

Länge
12.35 m

Cabins
4

Liegeplätze
8 + 2

Toilette/Dusche
4

STANDARD-YACHTAUSRÜSTUNG

Bordküche	Gasflasche (5kg ALU), Kaffeemaschine (TCHIBO), Kühlschrank, Tiefkühlfach
Deckausrüstung	Anker mit Kette (Delta 30kg), Auxiliary Anker (Reserve Anker) (Jambo 10kg), Beiboot mit Außenborder, Beiboot Pumpe, Bilgenpumpe - Manuell, Bimini Top, Bootshaken, Cockpittisch, Elektrische Ankerwinde, Fender (8+2), Festmacher, Gangway, Heckdusche (warmes Wasser), Wasserschlauch, Winschkurbeln
Interieur	Barometer, Schiffsuhr
Komfort	Cockpit Kissen
Navigation	Autopilot (Raymarine i70), Compass, Fernglas, GPS Kartenplotter (Raymarine AXIOM 9), Hafenhandbuch, Navigationsset, Radar, Radarreflektor, Seekarten und nautische Reiseführer, Teiler, Seekarten, Tridata (Raymarine i70), Windex, Windmesser (Raymarine i70)
Sicherheitsausrüstung	Erste-Hilfe-Kit (Bordapotheke), Fäkalientank, Feuerlöscher, Flickzeug, Handlampe, Leuchtraketen, Lifebelts, Nebelhorn, Paddel, Rettungsinsel, Rettungsring mit Licht, Schwimmwesten, UKW Funk, Werkzeugset
Unterhaltung	Außenlautsprecher, Radio mit USB, Wi-Fi Internet
Yachtelektrik	220V Stecker, E-Landanschluss 220 V, elektrische Bilgenpumpe, Heizung, Inverter (12V/220V-2000W), Ladegerät, Service Batterien (130Ah), Shore Netzkabel, Solar Panel

PRICE / WOCHEN

07.06. - 14.06.2025 Gebucht	14.06. - 21.06.2025 Gebucht	21.06. - 28.06.2025 Gebucht	28.06. - 05.07.2025 5.075 € ~~7.250 €~~
05.07. - 12.07.2025 Gebucht	12.07. - 26.07.2025 Gebucht	26.07. - 02.08.2025 Gebucht	02.08. - 09.08.2025 Gebucht
09.08. - 16.08.2025 Unter Option	16.08. - 23.08.2025 Gebucht	23.08. - 30.08.2025 Gebucht	30.08. - 06.09.2025 Gebucht
06.09. - 13.09.2025 Gebucht	13.09. - 20.09.2025 3.745 € ~~5.350 €~~	20.09. - 27.09.2025 Gebucht	27.09. - 04.10.2025 Gebucht
04.10. - 11.10.2025 1.960 € ~~2.800 €~~	11.10. - 18.10.2025 1.540 € ~~2.200 €~~	18.10. - 25.10.2025 1.540 € ~~2.200 €~~	25.10. - 01.11.2025 1.540 € ~~2.200 €~~
01.11. - 08.11.2025 1.540 € ~~2.200 €~~	08.11. - 15.11.2025 1.540 € ~~2.200 €~~	15.11. - 22.11.2025 1.540 € ~~2.200 €~~	22.11. - 29.11.2025 1.540 € ~~2.200 €~~
29.11. - 06.12.2025 1.540 € ~~2.200 €~~	06.12. - 13.12.2025 1.540 € ~~2.200 €~~	13.12. - 20.12.2025 1.540 € ~~2.200 €~~	20.12. - 27.12.2025 1.540 € ~~2.200 €~~

WEB
charterbar-yachting.de

TELEFON
+49 (0)931-30 699 04-0

E-MAIL
info@charterbar-yachting.de

CHARTERBAR YACHTING
Gertrud-von-le-Fort-Straße 7, 97074, Würzburg, Deutschland

CHARTERBAR Yachting