BALI 4.1

E.S.

Die Katamaran Bali 4.1 "E.S.", Baujahr 2019, liegt in Lefkas, D-Marin, Lefkas - Griechenland . Die Yacht verfügt über 4 + 2 Kabinen, bietet Platz für 8 + 2 Personen und hat 4 Toiletten/Duschen.

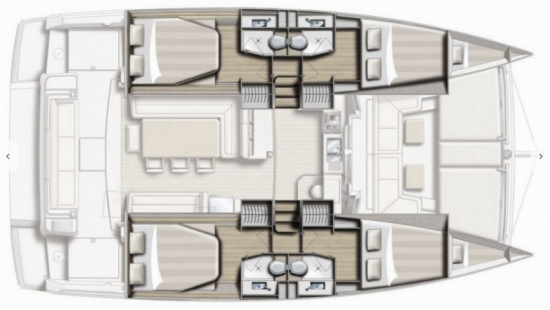

YACHT-SPEZIFIKATIONEN

Charterbasis
Lefkas, D-Marin, Griechenland

Yacht ID
2547

Marke
Catana

Name
E.S.

Baujahr
2019

Länge
12.35 m

Cabins
4 + 2

Liegeplätze
8 + 2

Toilette/Dusche
4

STANDARD-YACHTAUSRÜSTUNG

Bordküche	Herd
Deckausrüstung	Anker, Anker Delta, Außenborder, Beiboot, Bimini Top, Bimini Top - Mini, Cockpittisch, Elektrische Ankerwinde, Fender, Flybridge, Gangway, Sprayhood
Interieur	Barometer, Elektrische Toilette, Ventilatoren in allen Kabinen
Komfort	Cockpit Kissen
Navigation	Autopilot, Electronic sea charts, GPS, GPS Kartenplotter, GPS Kartenplotter - Cockpit, Hafenhandbuch, Log, Speed - Geschwindigkeit-messgerät, Depth-echolot, Seekarten
Segel	Lazy bag, Lazy jacks
Sicherheitsausrüstung	EPIRB-Distress radio beacons, Erste-Hilfe-Kit (Bordapotheke), Feuerlöscher, Flags QNC, Leuchtraketen, Lifebelts, Nebelhorn, Notpinne, Rettungsinsel, Rettungsringe, Schwimmwesten, UKW Funk, Wantenschneider
Unterhaltung	Radio CD player, USB, AUX-Eingang, Radio CD player, USB, Bluetooth, USB
Yachtelektrik	220V Stecker, Inverter, Solar Panel, USB charger for mobile phone and laptop

PRICE / WOCHEN

07.06. - 14.06.2025 Gebucht	**14.06. - 21.06.2025** Gebucht	**21.06. - 28.06.2025** Gebucht	**28.06. - 05.07.2025** Gebucht
05.07. - 12.07.2025 Gebucht	**12.07. - 19.07.2025** Gebucht	**19.07. - 26.07.2025** Gebucht	**26.07. - 02.08.2025** Gebucht
02.08. - 09.08.2025 **8.373 €** ~~9.850 €~~	**09.08. - 16.08.2025** **8.373 €** ~~9.850 €~~	**16.08. - 23.08.2025** **8.373 €** ~~9.850 €~~	**23.08. - 30.08.2025** Unter Option
30.08. - 06.09.2025 Gebucht	**06.09. - 13.09.2025** **6.843 €** ~~8.050 €~~	**13.09. - 20.09.2025** Gebucht	**20.09. - 27.09.2025** **5.525 €** ~~6.500 €~~
27.09. - 04.10.2025 **4.548 €** ~~5.350 €~~	**04.10. - 11.10.2025** **4.280 €** ~~5.350 €~~	**11.10. - 18.10.2025** **3.920 €** ~~4.900 €~~	**18.10. - 25.10.2025** **3.280 €** ~~4.100 €~~
25.10. - 01.11.2025 **3.280 €** ~~4.100 €~~	**01.11. - 08.11.2025** **3.280 €** ~~4.100 €~~	**08.11. - 15.11.2025** **3.280 €** ~~4.100 €~~	**15.11. - 22.11.2025** **3.690 €** ~~4.100 €~~
22.11. - 31.12.2025 Gebucht			

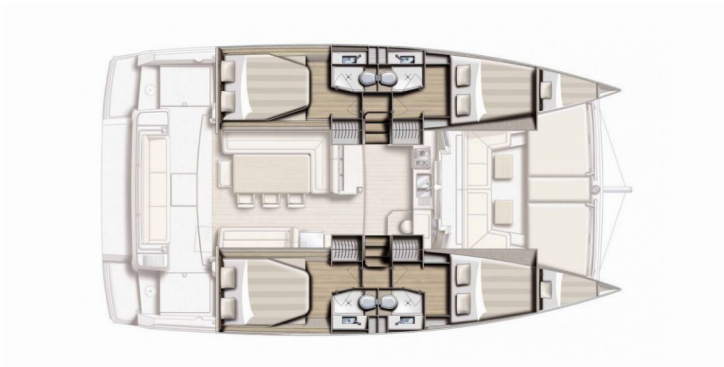

WEB
charterbar-yachting.de

TELEFON
+49 (0)931-30 699 04-0

E-MAIL
info@charterbar-yachting.de

CHARTERBAR YACHTING
Gertrud-von-le-Fort-Straße 7, 97074, Würzburg, Deutschland

CHARTERBAR Yachting