# BALI 4.1

WEEsail

**Die Katamaran Bali 4.1 "WEEsail", Baujahr 2019, liegt in Castellammare, Marina di Stabia, Castellammare di Stabia - Italien. Die Yacht verfügt über 4 + 2 Kabinen, bietet Platz für 8 + 2 Personen und hat 4 Toiletten/Duschen.**

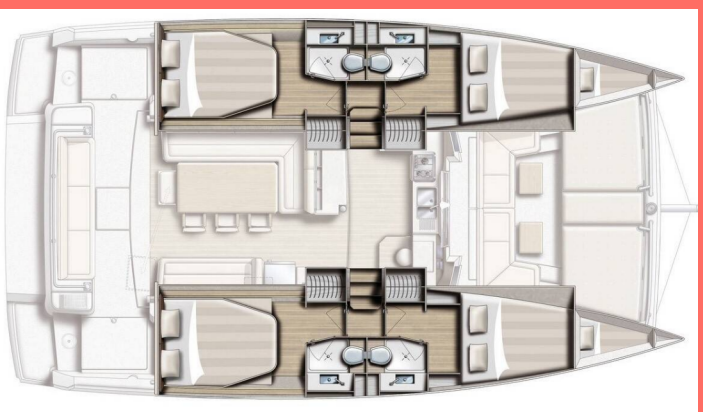

## YACHT-SPEZIFIKATIONEN

Charterbasis
**Castellammare, Marina di Stabia, Italien**

Yacht ID
**2502**

Marke
**Catana**

Name
**WEEsail**

Baujahr
**2019**

Länge
**12.35 m**

Cabins
**4 + 2**

Liegeplätze
**8 + 2**

Toilette/Dusche
**4**

## STANDARD-YACHTAUSRÜSTUNG

| | |
|---|---|
| Bordküche | Kühlschrank (mit Gefrierfach - 272 L), Tiefkühlfach, Warmes Wasser |
| Deckausrüstung | Beiboot (VTR Unterseite), Cockpittisch, Forward lounge area, Hard Top Bimini, Heckdusche, Pulpit Sitz (Polywood) |
| Interieur | Elektrische Toilette |
| Komfort | Außerhalb Kissen, Cockpit Kissen |
| Navigation | Autopilot, GPS Kartenplotter, Log, Speed - Geschwindigkeit-messgerät, Depth-echolot, Windmesser |
| Segel | Electric main sail winch (Halyard) |
| Sicherheitsausrüstung | Sicherheitsausrüstung, UKW Funk |
| Unterhaltung | Radio mp3 player |
| Yachtelektrik | Inverter, Solar Panel, Wassermacher - desalinator (200 L/h) |

# PRICE / WOCHEN

| | | | |
|---|---|---|---|
| 07.06. - 14.06.2025<br>2.926 € ~~4.180 €~~ | 14.06. - 21.06.2025<br>Gebucht | 21.06. - 28.06.2025<br>Gebucht | 28.06. - 05.07.2025<br>4.192 € ~~5.240 €~~ |
| 05.07. - 12.07.2025<br>4.944 € ~~6.180 €~~ | 12.07. - 19.07.2025<br>Gebucht | 19.07. - 02.08.2025<br>Gebucht | 02.08. - 09.08.2025<br>6.147 € ~~6.830 €~~ |
| 09.08. - 16.08.2025<br>Gebucht | 16.08. - 23.08.2025<br>6.750 € ~~7.500 €~~ | 23.08. - 30.08.2025<br>6.354 € ~~7.060 €~~ | 30.08. - 06.09.2025<br>5.751 € ~~6.390 €~~ |
| 06.09. - 13.09.2025<br>Gebucht | 13.09. - 20.09.2025<br>Gebucht | 20.09. - 27.09.2025<br>4.554 € ~~5.060 €~~ | 27.09. - 04.10.2025<br>3.852 € ~~4.280 €~~ |
| 04.10. - 11.10.2025<br>3.852 € ~~4.280 €~~ | 11.10. - 18.10.2025<br>3.150 € ~~3.500 €~~ | 18.10. - 25.10.2025<br>Unter Option | 25.10. - 01.11.2025<br>3.150 € ~~3.500 €~~ |
| 01.11. - 08.11.2025<br>3.150 € ~~3.500 €~~ | 08.11. - 15.11.2025<br>3.150 € ~~3.500 €~~ | 15.11. - 22.11.2025<br>3.150 € ~~3.500 €~~ | 22.11. - 29.11.2025<br>3.150 € ~~3.500 €~~ |
| 29.11. - 06.12.2025<br>3.150 € ~~3.500 €~~ | 06.12. - 13.12.2025<br>3.150 € ~~3.500 €~~ | 13.12. - 20.12.2025<br>3.150 € ~~3.500 €~~ | 20.12. - 27.12.2025<br>3.150 € ~~3.500 €~~ |

**WEB**
charterbar-yachting.de

**TELEFON**
+49 (0)931-30 699 04-0

**E-MAIL**
info@charterbar-yachting.de

**CHARTERBAR YACHTING**
Gertrud-von-le-Fort-Straße 7, 97074, Würzburg, Deutschland

CHARTERBAR Yachting